Better for the environment...

- Wood material from sustainably managed forests
- Lower energy consumption for manufacturing
- Low-emitting product

...better for you.

EU Ecolabel
www.ecolabel.eu
EU Ecolabel: SE/035/001

SKANDOR®

WATER RESISTANT
Laminate

D **Wasserfestes Laminat**
Verlegeanleitung siehe Rückseite

F **Stratifié imperméable**
Notice de montage au verso

I **Laminato impermeabile**
Istruzioni di posa vedi retro

NL **Waterbestendig laminaat**
Leginstructies, zie achterkant

S **Vattentåligt laminat**
Läggningsanvisning, se baksidan

CZ **Voděodolný laminát**
Návod k pokládce viz zadní strana

SK **Vodeodolný laminát**
Návod na ukladanie nájdete na zadnej strane

RO **Laminat rezistent la apă**
Instrucțiuni de montare, vezi verso

TR **Su geçirmez laminat**
Döşeme talimatı için arka sayfaya bakın

PL **Laminat wodoodporny**
Instrukcja układania – patrz na odwrocie

P **Laminado impermeável**
Instruções de colocação no verso

CE 07	Manufactured for HORNBACH Baumarkt AG Hornbachstrasse 11 76879 Bornheim/Germany	32 EN 14041:2018

D Holzherkunftsland: Westeuropa
Holzart: Gemeine Fichte, Gemeine Kiefer, Sitkafichte
F Pays d'origine du bois: L'Europe de l'Ouest
Type de bois: Épicéa commun, Pin sylvestre, Épicéa de Sitka
I Paese di Provenienza del legno: Europa occidentale
Tipo di legno: Abete rosso, Pino Silvestre, Abete Sitka
NL Land van herkomst van het hout: West-Europa
Soort hout: Fijnspar, Grove den, Sitkaspar
S Träets ursprungsland: Västeuropa
Träslag: Gran, Skogstall, Sitkagran
CZ Země původu dřeva: Západní Evropa
Druh dřeva: Smrk ztepilý, Borovice lesní, Smrk sitka
SK Krajina pôvodu dreva: Západná Európa,
Druh dreva: Smrek obyčajný, Borovica lesná,
Smrek sitkanský
RO Tara de origine a lemnului: Europa de Vest
Specie de lemn: Molid comun, Pin de pădure, Molid de Sitka

DOPnr: siehe Aufkleber auf der Packung		www.hornbach.com/dop
Laminatbodenbelag für den Innenbereich	EN 13329	7-14 mm
C_{fl}-s1	DL PCP	E1 HCHO
Brandverhalten	Gehalt an Pentachlorphenol	Formaldehyde emissionen
≥0,30	λ_{23} ↑↑↑	≤2,0 kV
Rutschhemmung	Wärmeleitfähigkeit [Fussbodenheitzung]	Elektrisches Verhalten (antistatisch)

COVHORWPSTA8001

Snap

1.

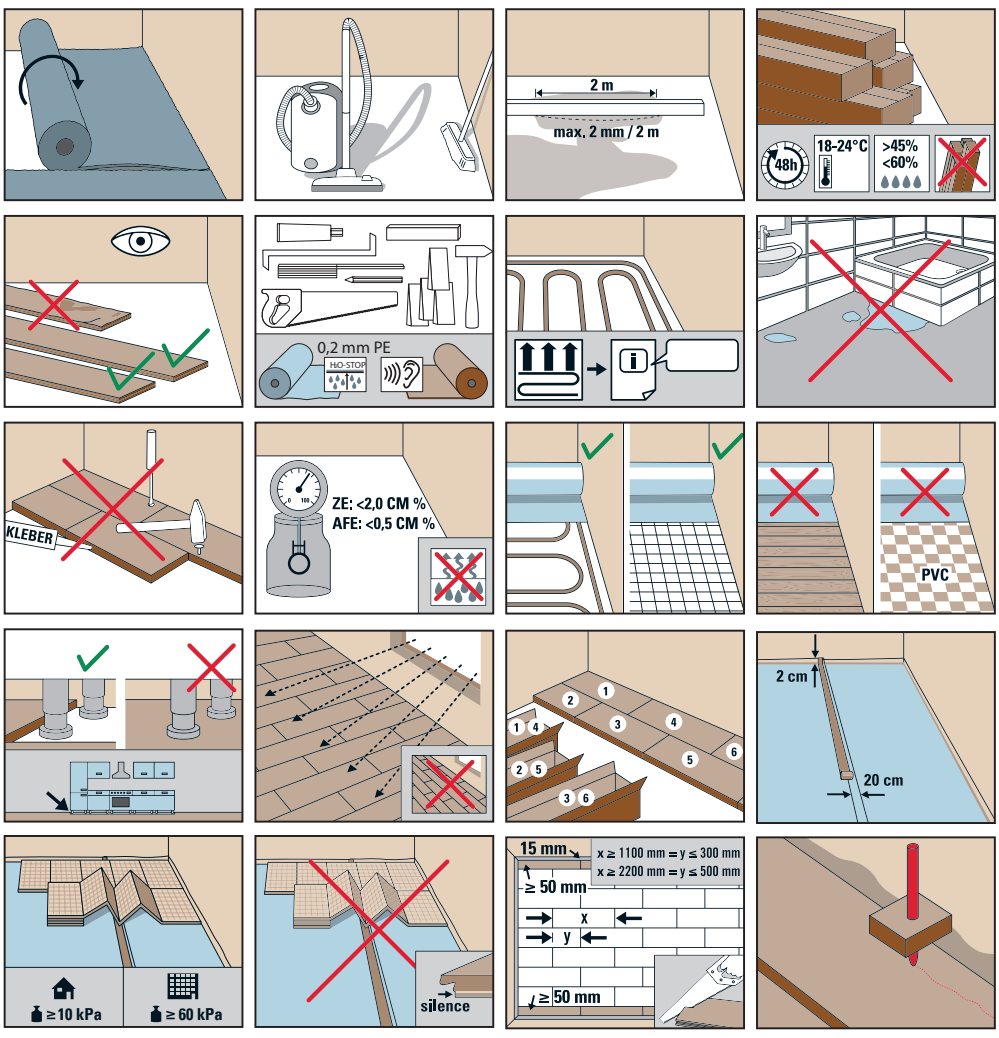

2.

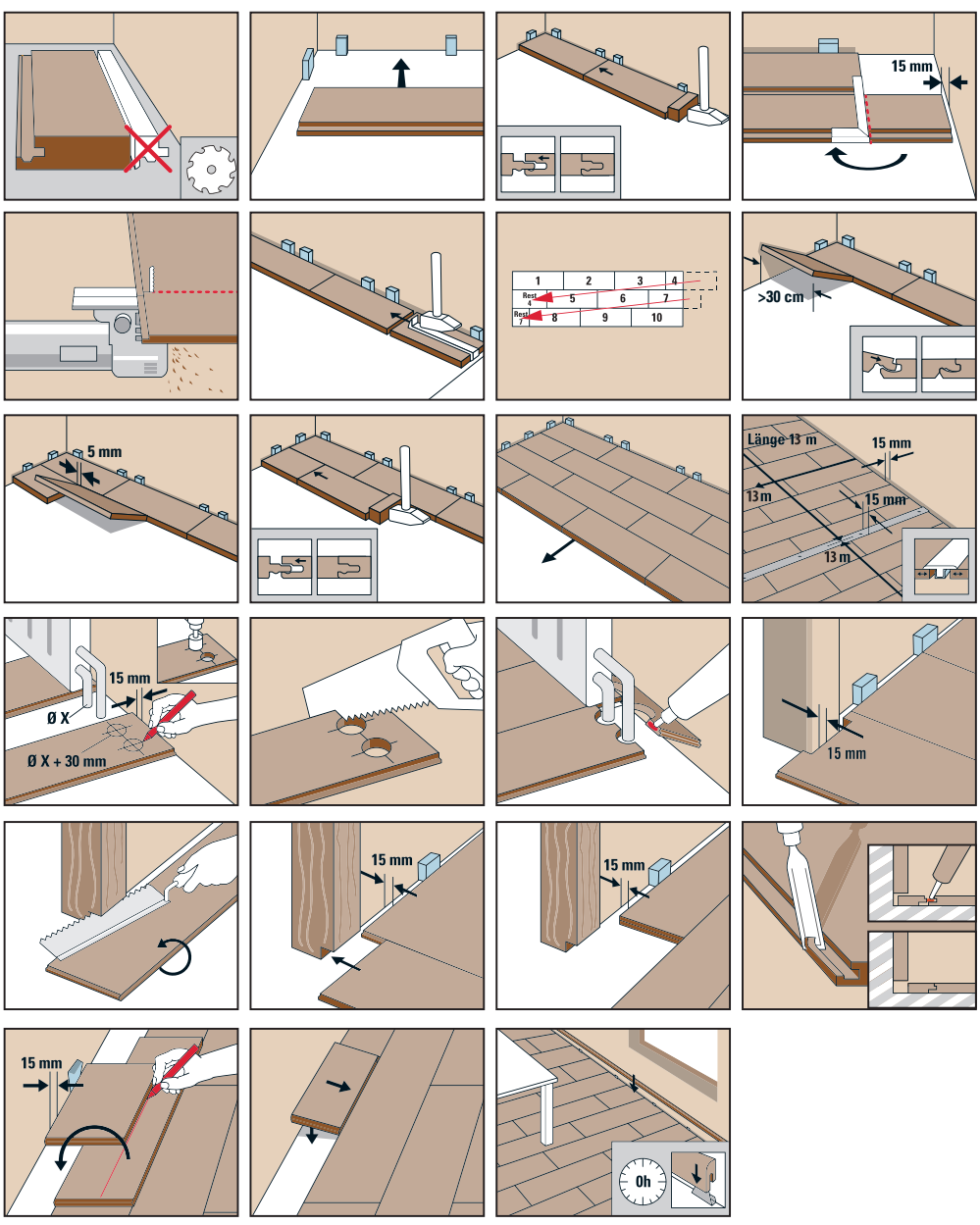

3.

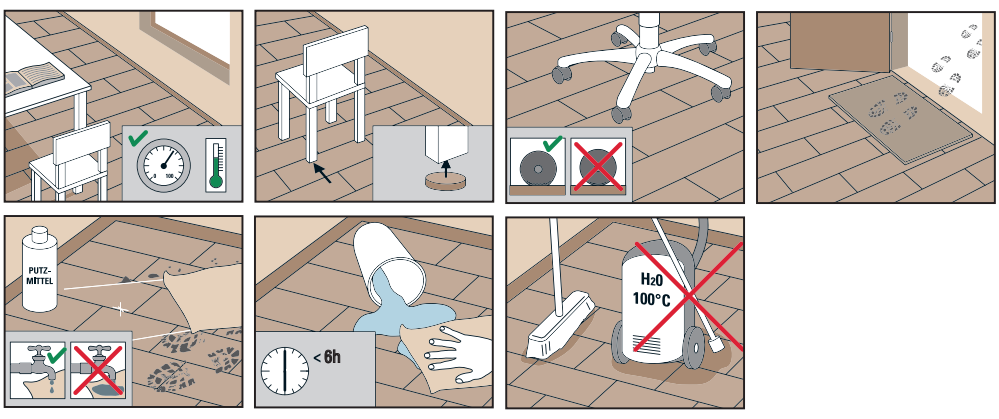
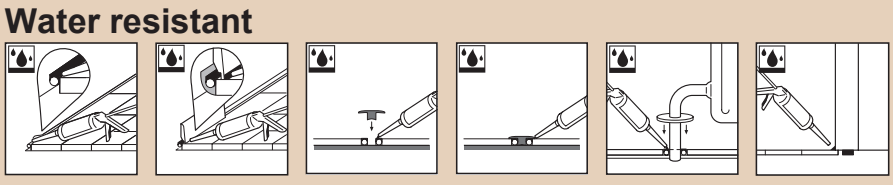
Water resistant